

IDENTIFICACIÓN

PA-BM.4 (T)

BARRIO

BAHÍA DE MÁLAGA

HOJA

1

PLANEAMIENTO INCORPORADO:

Plan Especial de Reforma Interior - BM.1 "El Olivar"

Identificación y Localización

Ordenación

Planeamiento y Gestión

Planeamiento incorporado:

Plan Especial de Reforma Interior BM.1 "El Olivar" Aprobación Inicial:

Gestión Urbanística:

Proyecto de Reparcelación.

Convenio Urbanístico:

Plan Especial de Infraestructuras Básicas:

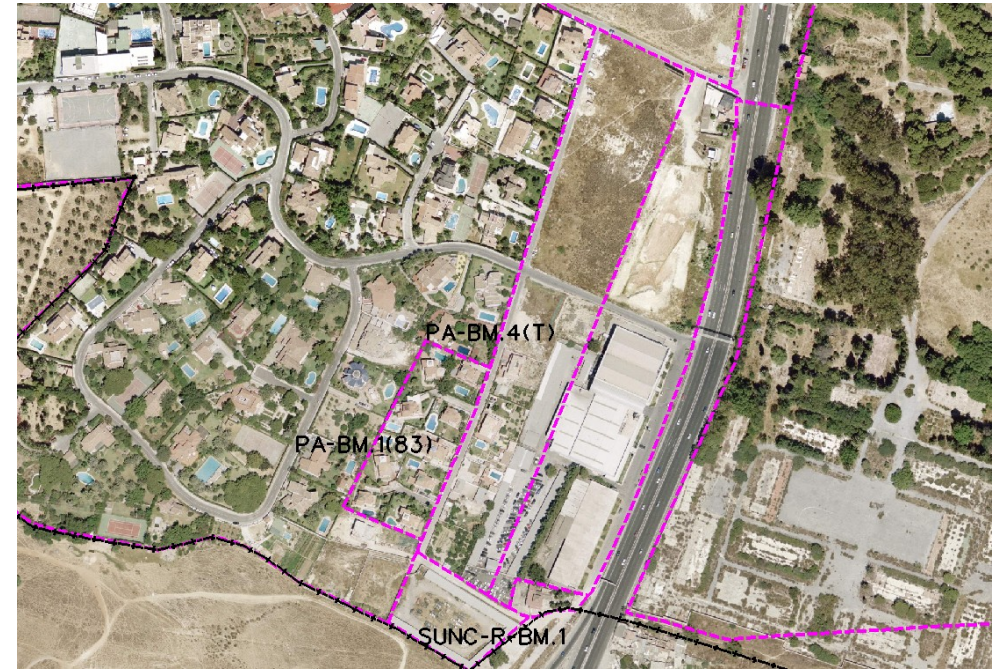

Ordenación Pormenorizada Completa

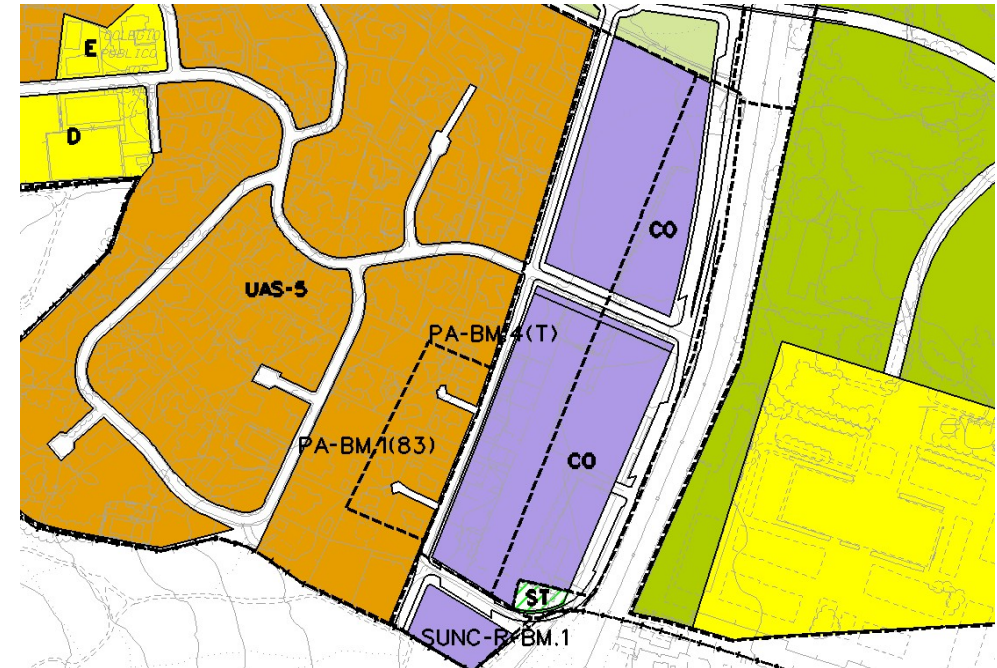

CONDICIONES

- 1.- Urbanización y ordenación del viario perimetral.
- 2.- Ordenanza de aplicación CO.

DETERMINACIONES

SUPERFICIE DEL ÁMBITO:	26.580,00 m ² s	Ie m ² /m ² s:	0,50
EDIFICABILIDAD TOTAL:	13.290,00 m ² t	Uso Global:	Turístico
APROV. MEDIO:	0,50 m ² /m ² s	C.P.H.:	
APROV. SUBJETIVO:	11.961,00 m ² /m ² s	Excesos:	